



Freiwillige Feuerwehr Meschede

Meschede, im Februar 2019

Jahresbericht 2018 ⁽¹⁾

1. Einheiten

1.1. Aktive Wehr

12 Einheiten (2 Löschzüge / 10 Löschgruppen)

- Löschzug Meschede
- Löschzug Freienohl
- Löschgruppe Berge
- Löschgruppe Calle
- Löschgruppe Eversberg
- Löschgruppe Grevenstein
- Löschgruppe Olpe
- Löschgruppe Remblinghausen
- Löschgruppe Visbeck
- Löschgruppe Wallen
- Löschgruppe Wehrstapel
- Löschgruppe Wennemen

⁽¹⁾ Datengrundlage Verwaltungsprogramm MP Feuer, Sonderfunktion und Aufzeichnungen der Wehrleitung.
Aufbereitung StBI Hubertus Schemme und StBI Johannes Thüsing



1.2. Sondereinheiten der aktiven Wehr

5 Löschzüge für größere Einsätze / überörtliche Hilfe gebildet aus den Löschgruppen

- Zug 1 - R LZ-Meschede
- Zug 2 - R LZ-Freienohl, LG Olpe
- Zug 3 - R LG Berge, LG Grevenstein, LG Visbeck
- Zug 1 - W LG Calle, LG Wallen, LG Wennemen, (Alarmzug HSK)
- Zug 2 - W LG Eversberg, LG Remblinghausen, LG Wehrstapel (Alarmzug HSK)
- ABC – Zug HSK Mitte Kooperation Meschede/Bestwig

- 1 Funkgruppe für die funktechnische Koordination und Unterstützung der Einsatzleitung auf der Einsatzstelle und im Stabsraum bei größeren Einsätzen
- Vorgeplante überörtliche Hilfe Bez.-Reg. Arnsberg SI/OE/HSK
Fahrzeuge: Kdow - Bereitschaftsführung, MZF, TLF 2000
- Einheit AB V-Dekon 50 zur Unterstützung und Umsetzung des Landeskonzeptes z.Z. LG-Eversberg
- PSU-Team aus den Reihen der LG-Wehrstapel sowie Unterstützung des PSU-Teams auf Kreisebene

1.3. Außerhalb der Aktiven Wehr

- 8 Einheiten Jugendfeuerwehr
 - Calle / Wallen
 - Freienohl
 - Grevenstein / Berge / Visbeck
 - Meschede
 - Olpe
 - Remblinghausen
 - Wehrstapel / Eversberg
 - Wennemen

- Musikzug
- Jugendorchester
- Ehrenabteilung



2. Geleistete Stunden

2.1. Einsätze

	Brandeinsätze ⁽¹⁾	Hilfeleistungseinsätze ⁽²⁾	Gesamt
Einsätze	170 (56 Brand+28 Fehlalarm)	265 (184 TH + 81 FR)	435 (349)
Einsatzstunden	2.795	2.465	5.260

- (1) Gesamteinsätze im Rahmen der Verbundalarmierung gem. AAO, in Klammern, tatsächliche Objektalarmierungen
- (2) Einschließlich der First Responder und PSU Einsätze den Einheiten Freienohl, Grevenstein und Wehrstapel.

LZ-Freienohl 70 Einsätze mit 142 Stunden (First Responder)

LG-Grevenstein 11 Einsätze mit 33 Stunden (First Responder)

LG-Wehrstapel 3 Einsätze mit 18 Stunden (PSU-Team)

2.2. Vorbeugender Brandschutz

	Anzahl	Stunden
Besichtigung gefährdeter Objekte	38	647
Brandsicherheitswachdienst	14	291
Brandschutzerziehung und Brandschutzaufklärung	6 Veranstaltungen	378
Summe		1.316



Gesamtstunden

	Stunden
Einsätze	5.260
Vorbeugender Brandschutz	1.316
Übungen	19.465
Lehrgänge Seminare	8.637
Sonderfunktionen	4.898
Jugendfeuerwehr	6.489
Musikzug & Jugendorchester	4.748
Summe	50.813

Statistische Entwicklung der Gesamtstunden

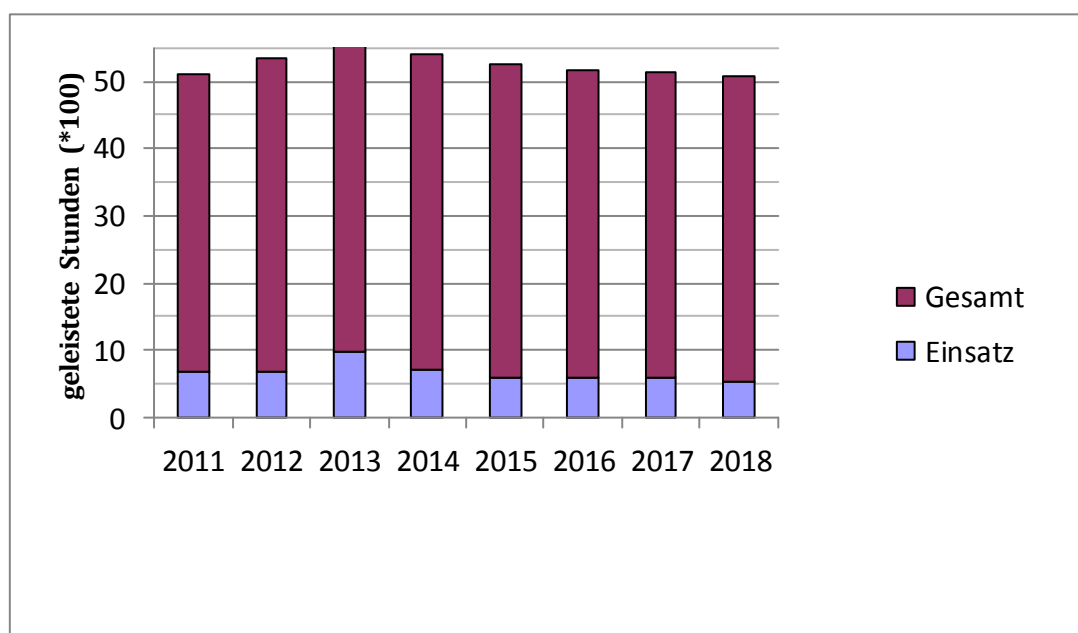



In den aufgeführten Gesamtstunden sind nicht enthalten:

- die Vorbereitung von Dienstabenden,
- die Führungsarbeit die in den Einheiten, bei den Sonderfunktionen und in der Wehrführung geleistet wird,
- Dienstbesprechungen auf Stadt- und Kreisebene,
- Ausbilderstunden bei Stadt- und Kreislehrgängen,
- Erforderliche Dokumentationen,
- Bürodienst der Wehrführung (jeden Montag von 19.30 Uhr bis 22.00 Uhr),
- Eigenleistung der Löschzüge und Löschgruppen im Rahmen von kleineren Unterhaltungsmaßnahmen an den Feuerwehrgerätehäusern,
- Stunden der Schirrmeister und Gerätewarte
- Stunden der Arbeitskreismitglieder Digitalfunk, Einsatzplanung/-vorbereitung, Fahrzeugkonzept 2020, Mitgliedergewinnung/Mitgliederbindung, Brandschutzerziehung/-aufklärung,
- Stunden für die Pflege des Internetauftritts der Freiwilligen Feuerwehr Meschede
- Stunden für die Pflege und Administration der Feuerwehr-Verwaltungssoftware



3. Personal

- Ein- und Austritte

	Gesamt
Aktive Wehr	
Eintritte	9
Übernahmen aus der Jugendfeuerwehr	17
Austritte	6
Jugendfeuerwehr	
Neuaufnahmen	18
Austritte	12

3.1. Personalstand

	weiblich	männlich	Gesamt
Aktive Wehr			
Anwärter / -in	11	58	69
Feuerwehrfrau / -mann	2	31	33
Oberfeuerwehrfrau / -mann	8	61	69
Hauptfeuerwehrfrau / -mann	10	68	78
Unterbrandmeister / -in	1	162	163
Brandmeister / -in	0	12	12
Oberbrandmeister / -in	1	16	17
Hauptbrandmeister / -in	0	39	39
Brandinspektor / -in	0	8	8
Brandoberinspektor / -in	0	15	15
Stadtbrandinspektor / -in	0	3	3
Summe Aktive Wehr	33	473	506



	weiblich	männlich	Gesamt
Ehrenabteilung			
		117	117
Jugendfeuerwehr			
	30	146	176
Musikzug			
Musikzug	18	28	46
Gesamtsumme	81	764	845

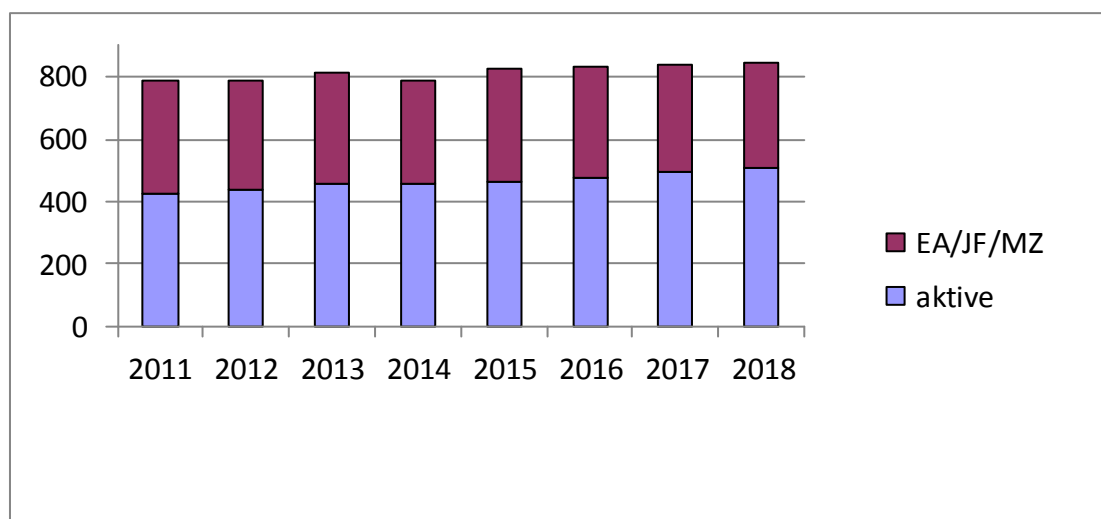

Statistische Entwicklung des Personalstandes

Nach Feuerwehrdienstvorschrift besteht eine Freiwillige Feuerwehr aus:

FwDV:	25 % TM,	50 % TF,	25 % Führungskräfte
real NRW:	50 % TM,	30 % TF,	20 % Führungskräfte
real FFW Meschede:	49 % TM,	32 % TF,	19 % Führungskräfte



4. Fahrzeuge

Fahrzeugkonzept 2020 greift ab 2015

4.1. Fahrzeugbestand

Fahrzeugtyp	Anzahl
Löschgruppenfahrzeug	8
Tanklöschfahrzeug	3
Staffellöschfahrzeug	4
Tragkraftspritzenfahrzeug Wasser	2
Hubrettungsfahrzeug	1
Einsatzleitfahrzeug	4
Mannschaftstransportfahrzeug	5
Rüstwagen	1
Gerätewagen Gefahrgut	1
Mehrzweckfahrzeug	1
Gerätewagen Logistik	2
Sonstiges (Anhänger etc.)	4
Summe	36

5. Feuerwehrhäuser

Bestand: 12 Feuerwehrhäuser

Anlage:



<p align="center">Wehrleitung Leiter der Feuerwehr Hubertus Schemme stellv. Leiter der Feuerwehr Johannes Thüsing stellv. Leiter der Feuerwehr Stefan Odoj</p>	<p>Kreis- und Hochschulstadt Meschede Der Bürgermeister FB Ordnung W. Sträter / D. Rinschede</p>	<p>Sachgebiet 1 Organisation & Personal</p>	<p>Sachgebiet 2 Technik & Logistik</p>	<p>Sachgebiet 3 Sonderaufgaben</p>	<p>Sachgebiet 4 Vorbeugender Brandschutz</p>	<p>Sachgebiet 5 Ausbildung</p>	<p>Sachgebiet 6 Kommunikation & Öffentlichkeit</p>	<p>Sachgebiet 7 Züge und Bereitschaften</p>
<p>Leitung H. Schemme</p>	<p>Leitung St. Odoj</p>	<p>Leitung St. Odoj</p>	<p>Leitung H. Schemme</p>	<p>Leitung St. Odoj</p>	<p>Leitung H. Schemme</p>	<p>Leitung J. Thüsing</p>	<p>Leitung J. Thüsing</p>	<p>Leitung H. Schemme</p>
<p>Verwaltung M. Keseberg</p>	<p>Beschaffung</p>	<p>Atemschutz D. Schulz</p>	<p>Brandschauen</p>	<p>Lehrgänge NRW</p>	<p>Presse L. Hermes</p>	<p>Zug I - Rettung LZ-Meschede</p>	<p>Zug I - Wasser LG Ca, Wa, We</p>	
<p>Umsetzung BHKG und LVO</p>	<p>Kfz & Geräte</p>	<p>ABC-Einsatz</p>	<p>Stellungnahmen im bauaufsichtl. Verfahren</p>	<p>Lehrgänge HSK</p>	<p>Internetauftritt R. Jürgens Th. Kramer</p>	<p>Zug II - Rettung LZ-Freienohl, LG Oe</p>	<p>Zug II - Wasser LG Ca, Wa, We</p>	
<p>EL-Stadtebene AAO Einsatzberichte</p>	<p>Persönliche Schutzausrüstung</p>	<p>Absturzsicherung</p>	<p>Feuerwehrpläne</p>	<p>Lehrgänge Stadt</p>	<p>EDV MP-Feuer</p>	<p>Zug III - Rettung LG Be, Gr, Vi</p>	<p>Zug I - Wasser LG Ca, Wa, We</p>	
<p>Sicherheitsbeauftragt./ Feuerwehrarzt Dr. U. Haude</p>	<p>Schlauchmaterial</p>	<p>Funkgruppe Th. Schürer</p>	<p>Brandschutz- erziehung</p>	<p>Fortbildungen</p>	<p>Archiv L. Hermes</p>	<p>Zug II - Wasser LG Ev, Re, We</p>	<p>ABC-Zug HSK-Mitte Meschede/Bestwig</p>	
<p>FB Seelsorge Pater Reinald Rickert</p>	<p>Funktechnik</p>	<p>Jugendfeuerwehr Dr. U. Haude</p>	<p>Dienstsport</p>	<p>Dienstsport</p>	<p>Dienstsport</p>	<p>Überörtl. Hilfe Bez.-Reg.</p>	<p>Überörtl. Hilfe Bez.-Reg.</p>	
<p>Ehrenabteilung Stadtebene</p>	<p>Kleiderkammer</p>							
<p>Musikzug</p>								

Stand: 02/2019