



Freiwillige Feuerwehr Meschede

Meschede, im April 2012

Jahresbericht 2011 ⁽¹⁾

1. Einheiten

1.1. Aktive Wehr

12 Einheiten (2 Löschzüge / 10 Löschgruppen)

- Löschzug Meschede
- Löschzug Freienohl
- Löschgruppe Berge
- Löschgruppe Calle
- Löschgruppe Eversberg
- Löschgruppe Grevenstein
- Löschgruppe Olpe
- Löschgruppe Remblinghausen
- Löschgruppe Visbeck
- Löschgruppe Wallen
- Löschgruppe Wehrstapel
- Löschgruppe Wennemen

(1) Datengrundlage Jahresberichte der Einheiten, Sonderfunktion und Aufzeichnungen der Wehrführung.
Aufbereitung StBI Hubertus Schemme und StBI Johannes Thüsing



1.2. Sondereinheiten der aktiven Wehr

5 Löschzüge für größere Einsätze / überörtliche Hilfe gebildet aus den Löschgruppen

- Zug 1 - R LZ-Meschede
- Zug 2 - R LZ-Freienohl
- Zug 3 - R LG Berge, LG Grevenstein, LG Visbeck
- Zug 1 - W LG Calle, LG Olpe, LG Wallen, LG Wennemen (Alarmzug HSK)
- Zug 2 - W LG Eversberg, LG Remblinghausen, LG Wehrstapel (Alarmzug HSK)

- 1 Funkgruppe für die funktechnische Koordinationen und Unterstützung der Einsatzleitung auf der Einsatzstelle und im Stabsraum bei größeren Einsätzen
- Vorgeplante überörtliche Hilfe Bez.-Reg. Arnsberg SI/OE/HSK
Fahrzeuge: Kdow - Bereitschaftsführung, GWG-2, TLF 8/18, RW1
- Einheit AB V-Dekon 50 zur Unterstützung und Umsetzung des Landeskonzeptes z.Z. je eine Gruppe LZ-Meschede und LG-Grevenstein

1.3. Außerhalb der Aktiven Wehr

- 8 Einheiten Jugendfeuerwehr
 - Calle / Wallen
 - Freienohl
 - Grevenstein
 - Meschede
 - Olpe
 - Remblinghausen
 - Wehrstapel
 - Wennemen

- Musikzug
- Jugendorchester
- Ehrenabteilung



2. Terminübersicht

Jan.-März	Jahreshauptversammlungen und Agatha-Feiern der LZ und LG
21.01.11	Jahresempfang IMW, Stadthalle Meschede
24.01.11	Dienstbesprechung Stadtfeuerwehr, Meschede-Wallen
28.01.11	Bezirksregierung Arnsberg, Dienstbesprechung Bereitschaftsführer
01.02.11	Arbeitskreis Krisenmanagement HSK
03.02.11	Dienstbesprechung Kreisjugendfeuerwehr
11.02.11	Kreisausbilder-Besprechung, Bestwig
16.02.11	Arbeitskreis Krisenmanagement HSK, Meschede
22.02.11	Bundeswehr-Gelöbnis, Sportplatz Freienohl
22.02.11	Kreisfeuerwehrverband HSK, Verbandsausschuss-Sitzung, Bestwig
12.03.11	Hochsauerlandkreis, EL-HSK - Schulung für Stabsmitglieder in Meschede
10.03.11	Dienstbesprechung Stadtjugendfeuerwehr Meschede
19.03.11	Delegiertentagung Verband der Feuerwehren, Aachen
22.03.11	Hochsauerlandkreis, Wehrführersitzung, Bad Fredeburg
27.03.11	100 Jahre Musikzug der FFW Meschede, Frühschoppen St. Georgs Halle
28.03.11	Sitzung Arbeitskreis ABC auf Kreisebene, Meschede
31.03.11	Veltins-Stammtisch „Quo vadis Feuerwehr“, Winterberg
07.04.11	Vorbesprechung Tunnelübung BAB A46, Straßen.NRW, ANL Hamm
12.04.11	Kreisfeuerwehrverband HSK, Verbandstag in Olsberg
13.04.11	Ausschuss Öffentliche Sicherheit und Umwelt, Jahresbericht Wehrführung
07.05.11	Stadtfeuerwehrtag in Remblinghausen
11.05.11	Arbeitskreis AB V-Dekon, Kreisfeuerwehrhaus Arnsberg
14.05.11	KFV HSK, Kreisjugendfeuerwehrtag, Marsberg
17.05.11	Dienstbesprechung 1. Bereitschaft SI/OE/HSK in Olpe/Rhode
04.06.11	Kreisfeuerwehrverband HSK, Verbandsausschuss-Sitzung, Meschede



16.06.11	Vorbesprechung Tunnelübung BAB A46, Straßen.NRW, ANL Hamm
22.06.11	KFV HSK, Schiedsrichterbesprechung Leistungsnachweis, Meschede-Berge
02.07.11	Stadtübung, St. Walburga Krankenhaus Meschede
07.07.11	Vorbesprechung Übung Bereitschaftsführung I. + IV., Siegen
19.07.11	Hochsauerlandkreis, Wehrführersitzung, Medebach
20.07.11	Dienstbesprechung Stadtfeuerwehr, Meschede-Wehrstapel
06.08.11	Bezirksregierung Arnsberg, Bereitschaftsübung I.+IV. in Siegen, DEW
20.08.11	Nothelferwallfahrt Feuerwehr Meschede
08.09.11	Arbeitskreis Krisenmanagement HSK, Meschede
09.09.11	100 Jahre Musikzug der Freiwilligen Feuerwehr Meschede, Stadthalle
10.09.11	Übergabe MTF für Jugendfeuerwehr und Ausbildung, LG Grevenstein
10.09.11	Stadtjugendfeuerwehrtag, Meschede-Calle/Wallen
17.09.11	100 Jahre LG Wenholthausen – Teilnahme Wehrführung
19.09.11	Tunnelübung BAB A46, „Tunnel Olpe“
24.09.11	Kreisfeuerwehrverband HSK Leistungsnachweis, Meschede-Berge
01.10.11	Fahrsicherheitstraining der UK NRW in Rüthen
06.10.11	Kreisfeuerwehrtag „Sauerlandtheater Arnsberg“
07.10.11	Übergabe Feuerwehrgerätehaus Freienohl durch den Bürgermeister
18.10.11	Treffen der ehem. LZ-/LG-Führer, Feuerwehrgerätehaus Freienohl
10.11.11	Projektvorstellung „Crash Kurs NRW, Kreishaus Meschede
12.11.11	Stabsrahmenübung EL-HSK, Kreishaus Meschede
16.11.11	Übung Bereitschaftsführung I. + IV., Sundern
19./20.11	Hochsauerlandkreis, Wehrführer-Seminar, Bad Fredeburg
24.11.11	Erfahrungsaustausch Brandschutztechniker, Kreishaus Meschede
26.11.11	Adventfeier der Ehrenabteilung im Feuerwehrgerätehaus Meschede. Umrahmung der Veranstaltung durch den Musikzug.
06.12.11	Simulationsübung BAB A46, „Tunnel Uentrop“, Straßen.NRW, ANL Hamm
24.12.11	Musikzug der Freiwilligen Feuerwehr Meschede, Weihnachtsständchen



3. Geleistete Stunden

3.1. Einsätze

	Brandeinsätze	Hilfeleistungseinsätze ⁽²⁾	Gesamt
Einsätze	203	195	398
Einsatzstunden	5.105	1.819	6.924
Hauptbericht	164	183	347
Nebenbericht ⁽¹⁾	39	12	51
Ausgerückte Kräfte	2.759	1.419	4.178
Eingesetzte Kräfte	2.056	1.221	3.277

⁽¹⁾ Nebenbericht wird erstellt, wenn die Einheit als Unterstützung im fremden Ausrückebereich tätig wird.

⁽²⁾ Einschließlich der First Responder Einsätze der Einheiten Freienohl und Grevenstein.

LZ-Freienohl 80 Einsätze mit 241 Stunden (First Responder)

LG-Grevenstein 10 Einsätze mit 34 Stunden (First Responder)

3.2. Vorbeugender Brandschutz

	Anzahl	Teilnehmer	Stunden
Besichtigung gefährdeter Objekte	15 Objekte	143 Kameraden	267
Hydranten, Feuerlöschteich- und Feuerlöscherüberprüfungen	10 Überprüfungen	76 Kameraden	199
Brandschutzerziehung und Brandschutzaufklärung	22 Veranstaltungen	413 Teilnehmer 61 Kameraden	115
Summe			581



3.3. Übungen der Einheiten

	Übungen	Teilnehmer	Übungsstunden
In der Einheit	363	5.292	18.712
Leistungsnachweis	13	117	351
Zugebene	22	339	1.028
Stadtebene	22	106	588
Überörtlich mit Nachbarwehren	6	81	195
Überörtlich Kreis	3	15	31
Überörtlich mit sonst. Wehren	6	47	251
Summe	435	5.997	21.156

3.4. Lehrgänge, Seminar, Fortbildungen

	Anzahl	Teilnehmer	Stunden ⁽¹⁾
Stadtebene	67	146	2.699
Kreisebene	66	81	2.107
Landesebene	24	24	936
Sonst. Einrichtung	4	6	75
Summe	161	257	5.817

(1) Erbrachte Lehrgangsstunden bei Grundlage FwDV 2/2



3.5. Jugendfeuerwehr

	Veranstaltungen	Stunden
Feuerwehrtechnische Ausbildung	153	4.269
Allgemeine Jugendarbeit	71	3.743
Summe	224	8.012

3.6. Sonderfunktionen

	Veranstaltungen	Stunden
Funkgruppe	15	105
Atemschutzwerkstatt	Juni - Dezember	560
Ausbilder Jugendfeuerwehr	238	2943
Feuerwehrarzt		
Einsatz	3	10
Aus- & Fortbildung	4	12
Sicherheitsbeauftragter	10	52
Pressewart		
Veranstaltungen	50	115
Pressespiegel		33
Feuerwehrseelsorger	19	75
Summe	339	3.905



3.7. Musikzug

	Veranstaltungen	Stunden
Proben	44	1936
Proben, mehrtägig	2	640
Dienstmusik	4	464
sonstige Auftritte	7	557
Lehrgänge	2	80
Kameradschaftspflege	1	72
Summe	60	3.749

3.8. Jugendorchester

	Veranstaltungen	Stunden
Proben	24	728
Auftritte	7	161
Summe	31	889



3.9. Gesamtstunden

	Stunden
Einsätze	6.924
Vorbeugender Brandschutz	581
Übungen	21.156
Lehrgänge Seminare	5.817
Sonderfunktionen	3.905
Jugendfeuerwehr	8.012
Musikzug & Jugendorchester	4.638
Summe	51.033

Statistische Entwicklung der Gesamtstunden

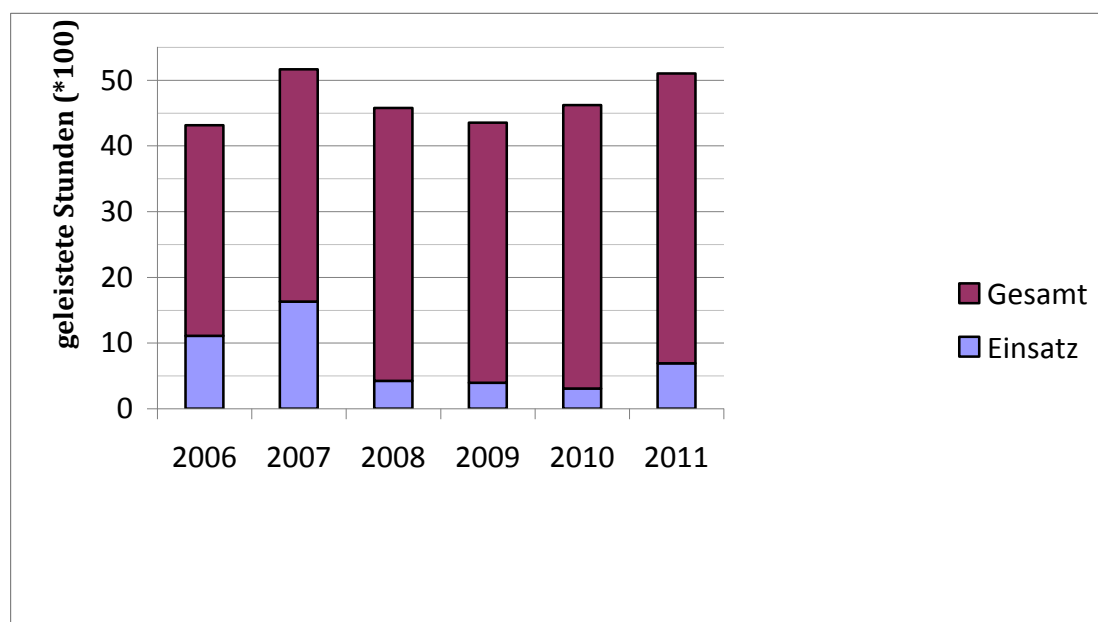



In den aufgeführten Gesamtstunden sind nicht enthalten:

- die Vorbereitung von Dienstabenden,
- die Führungsarbeit die in den Einheiten, bei den Sonderfunktionen und in der Wehrführung geleistet wird,
- Dienstbesprechungen auf Stadt- und Kreisebene,
- Ausbilderstunden bei Stadt- und Kreislehrgängen,
- Erforderliche Dokumentationen,
- Bürodienst der Wehrführung (jeden Montag von 19.30 Uhr bis 22.00 Uhr),
- Eigenleistung des LZ-Freienohl ca. 3.500 Stunden im Rahmen des Neubaus des Feuerwehrgerätehauses,
- Eigenleistung der Löschzüge und Löschgruppen im Rahmen von kleineren Unterhaltungsmaßnahmen an den Feuerwehrgerätehäusern,
- Stunden der Schirrmeister und Gerätewarte



4. Personal

4.1. Verstorben

Verstorben sind im Jahr 2011:

Kameraden der Ehrenabteilung

- OFM Ernst Kommoß, LG-Wehrstapel
- HFM Franz-Josef Kayser-Seiten, LG-Berge
- OFM Anton Pohlmann, LZ-Meschede
- OFM Alfons Rettler, LG-Remblinghausen
- UBM Heinrich-Wilhelm Pape, LG-Grevenstein
- OBM Otto Hartung, LZ-Meschede

4.2. Ehrenabteilung

In die Ehrenabteilung überwiesen wurden:

- OFM Hubert Wiese, LG-Olpe
- HBM Wolfgang Beckisch, LG-Calle
- HBM Rudolf Grewe, LG-Wallen
- HFM Bernhard Nagel, LG-Grevenstein
- HBM Ralf Mahn, LZ-Freienohl



4.3. Beförderungen

	weiblich	männlich	Gesamt
Feuerwehrfrau / -mann	3	22	25
Oberfeuerwehrfrau / -mann	2	15	17
Hauptfeuerwehrfrau / -mann	1	0	1
Unterbrandmeister / -in	1	10	11
Brandmeister / -in	0	4	4
Oberbrandmeister / -in	0	5	5
Hauptbrandmeister / -in	0	0	0
Brandinspektor / -in	0	0	0
Brandoberinspektor / -in	0	0	0
Stadtbrandinspektor / -in	0	0	0
Summe	7	56	63

4.4. Ehrungen, Auszeichnungen

Ehrung / Auszeichnung aktive Wehr	Anzahl
25 Jahre → Feuerwehrenkreuz in Silber vom Land NRW	8
35 Jahre → Feuerwehrenkreuz in Gold vom Land NRW	10
40 Jahre → Ehrung durch die Stadt Meschede (Urkunde)	6
50 Jahre → Ehrung durch den Verband der Feuerwehren (Nadel+Urkunde)	8
60 Jahre → Ehrung durch den Verband der Feuerwehren (Nadel+Urkunde)	0
70 Jahre → Ehrung durch den Verband der Feuerwehren (Nadel+Urkunde)	0
Summe	32

Ehrung / Auszeichnung Musikzug	Anzahl
- keine in 2011 -	0
Summe	



4.5. Personaländerungen

In nachfolgend aufgeführten Funktionen fanden im Jahr 2011 Personaländerungen statt:

- **LZ Meschede** (kom. stellv. Löschzugführer)
Verabschiedung → HBM Henrik Brück
- **LZ Freienohl** (Löschzugführer)
Verlängerung → BOI Ludger Göckeler
- **LG Remblinghausen** (stellv. Löschgruppenführer)
Ernennung → OBM Thorsten Böhm
Ernennung → OBM Christoph Blome
- **LG Wennemen** (Löschgruppenführer)
Verabschiedung → HBM Ferdinand Achtmann
Ernennung → OBM Matthias Knapp
Ernennung → UBM Volker Bender (kom. stellv. LG-Führer)
Ernennung → UBM Kilian Soldan (kom. stellv. LG-Führer)

Alarmzüge der FFW Meschede:

- **1. Zug Wasser** (Zugführer)
Ernennung → BI Andreas Arens
→ OBM Andreas Bölte (kom. stellv. ZF)
- **2. Zug Wasser** (Zugführer)
Ernennung → HBM Andreas Pieper (kom. ZF)
→ HBM Dirk Schulz (kom. stellv. ZF)
- **3. Zug Rettung** (Zugführer)
Ernennung → BI Reinhard Schulte
→ BI Sigmar Moritz (stellv. ZF)



- **Ein- und Austritte**

	weiblich	männlich	Gesamt
Aktive Wehr			
Eintritte	1	8	9
Übernahmen aus der Jugendfeuerwehr	2	15	17
Austritte	3	15	18
Jugendfeuerwehr			
Neuaufnahmen	6	18	24
Austritte	6	19	25
Musikzug			
Eintritte			--
Austritte			--

4.6. Personalstand

	weiblich	männlich	Gesamt
Aktive Wehr			
Anwärter / -in	2	15	17
Feuerwehrfrau / -mann	3	42	45
Oberfeuerwehrfrau / -mann	9	63	72
Hauptfeuerwehrfrau / -mann	3	60	63
Unterbrandmeister / -in	4	157	161
Brandmeister / -in	0	8	8
Oberbrandmeister / -in	0	20	20
Hauptbrandmeister / -in	0	24	24
Brandinspektor / -in	0	10	10
Brandoberinspektor / -in	0	2	2
Stadtbrandinspektor / -in	0	4	4
Summe Aktive Wehr	21	405	426



Ehrenabteilung			
		152	152
Jugendfeuerwehr			
	17	98	115
Musikzug			
Musikzug	11	21	32
Nachwuchsmusiker	34	26	60
Summe	83	702	785

Statistische Entwicklung des Personalstandes

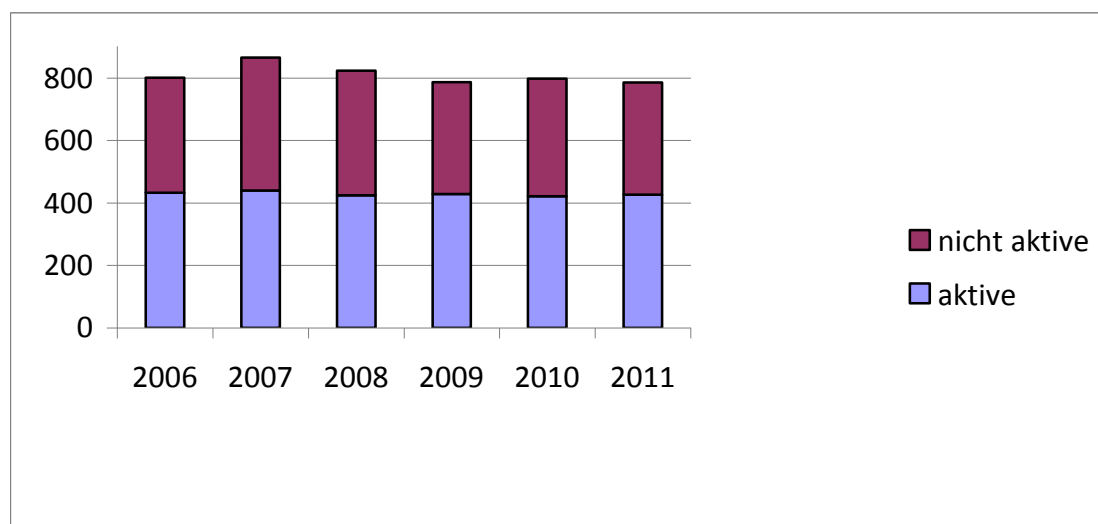

Nach Feuerwehrdienstvorschrift besteht eine Freiwillige Feuerwehr aus:

FwDV:	25 % TM,	50 % TF,	25 % Führungskräfte
real NRW:	50 % TM,	30 % TF,	20 % Führungskräfte
real FFW Meschede:	46 % TM,	38 % TF,	16 % Führungskräfte



5. Fahrzeuge

5.1. Zu- / Abgänge

Abgang: MTF Jugendfeuerwehr, Standort LG-Grevenstein

Zugang: MTF Jugendfeuerwehr/Ausbildung, Standort LG-Grevenstein

5.2. Fahrzeugbestand

Fahrzeugtyp	Anzahl
Löschgruppenfahrzeug	8
Tanklöschfahrzeug	3
Staffellöschfahrzeug	4
Tragkraftspritzenfahrzeug Wasser	2
Hubrettungsfahrzeug	1
Einsatzleitfahrzeug	4
Mannschaftstransportfahrzeug	3
Rüstwagen	2
Gerätewagen Gefahrgut	1
Sonstiges (Anhänger etc.)	4
Summe	32

6. Feuerwehrgerätehäuser

Neu:

Neubau Feuerwehrgerätehaus Freienohl, Standort Im Ohl 22
Übergabe und Einweihung 07. Oktober 2011

Veränderungen/Sanierungsmaßnahmen:

Feuerwehrgerätehaus Meschede: Errichtung von 2 Stahlbeton-Fertigaragen

Feuerwehrgerätehaus Olpe: Abdichtungsarbeiten Kellermauerwerk

Bestand: 12 Feuerwehrgerätehäuser

Anlage:

<p>Wehrführung Wehrführer Hubertus Schemme stellv. Wehrführer Johannes Thüsing stellv. Wehrführer Stefan Odoj</p>	<p>Stadt Meschede Der Bürgermeister FB Ordnung J. Grewel, Rinschede</p>	<p>Kreisfeuerwehr- verband HSK KBM M. Rickert</p>				
<p>Sachgebiet 1 Organisation & Personal</p>	<p>Sachgebiet 2 Technik & Logistik Einsatzvorbereit.</p>	<p>Sachgebiet 3 Sonderaufgaben</p>	<p>Sachgebiet 4 Vorbeugender Brandschutz</p>	<p>Sachgebiet 5 Ausbildung</p>	<p>Sachgebiet 6 Kommunikation & Öffentlichkeit</p>	<p>Sachgebiet 7 Züge und Bereitschaften</p>
<p>Leitung H. Schemme</p>	<p>Leitung St. Odoj</p>	<p>Leitung St. Odoj</p>	<p>Leitung H. Schemme</p>	<p>Leitung J. Thüsing</p>	<p>Leitung J. Thüsing</p>	<p>Leitung H. Schemme</p>
<p>Verwaltung M. Keseberg</p>	<p>Beschaffung</p>	<p>Atemschutz M. Struwe</p>	<p>Brandschauen</p>	<p>Lehrgänge NRW</p>	<p>Pressesprecher L. Hermes</p>	<p>Zug I - Rettung LZ-Meschede</p>
<p>Umsetzung FSHG und LVO</p>	<p>Kfz & Geräte</p>	<p>ABC-Einsatz</p>	<p>Stellungnahmen im bauaufsichtl. Verfahren</p>	<p>Lehrgänge HSK</p>	<p>Internetauftritt R. Jürgens Th. Kramer</p>	<p>Zug II - Rettung LZ-Freienohl</p>
<p>EL-Stadtebene AAO Einsatzberichte</p>	<p>Persönliche Schutzausrüstung</p>	<p>Absturzsicherung</p>	<p>Feuerwehrpläne</p>	<p>Lehrgänge Stadt</p>	<p>EDV AME-fire</p>	<p>Zug III - Rettung LG Be,Gr,Vi</p>
<p>Sicherheitsbeauftragt./ Feuerwehrarzt Dr. U. Haude</p>	<p>Schlauchmaterial</p>	<p>Funkgruppe Th. Schürer</p>	<p>Brandschutz- erziehung</p>	<p>Fortbildungen</p>	<p>Archiv L. Hermes</p>	<p>Zug I - Wasser LG Ca,Oj,Wa,We</p>
<p>FB Seelsorge Pater Reinold Rickert</p>	<p>Funktechnik</p>	<p>Jugendfeuerwehr Dr. U. Haude</p>	<p>Dienstleistungen</p>	<p>Dienstsport</p>		<p>Zug II - Wasser LG Ev,Re,We</p>
<p>Ehrenabteilung Stadtebene</p>	<p>Kleiderkammer</p>					<p>ABC-Zug (neu) Meschede</p>
<p>Musikzug</p>					<p>Stand: 09/2009</p>	<p>Überörtl. Hilfe Bez.-Reg.</p>

