



## Freiwillige Feuerwehr Meschede

Meschede, im April 2014

---

# Jahresbericht 2013 <sup>(1)</sup>

---

## 1. Einheiten

### 1.1. Aktive Wehr

12 Einheiten (2 Löschzüge / 10 Löschgruppen)

- Löschzug Meschede
- Löschzug Freienohl
- Löschgruppe Berge
- Löschgruppe Calle
- Löschgruppe Eversberg
- Löschgruppe Grevenstein
- Löschgruppe Olpe
- Löschgruppe Remblinghausen
- Löschgruppe Visbeck
- Löschgruppe Wallen
- Löschgruppe Wehrstapel
- Löschgruppe Wennemen

---

(1) Datengrundlage Jahresberichte der Einheiten, Sonderfunktion und Aufzeichnungen der Wehrführung.  
Aufbereitung StBI Hubertus Schemme und StBI Johannes Thüsing



## 1.2. Sondereinheiten der aktiven Wehr

5 Löschzüge für größere Einsätze / überörtliche Hilfe gebildet aus den Löschgruppen

- Zug 1 - R LZ-Meschede
- Zug 2 - R LZ-Freienohl
- Zug 3 - R LG Berge, LG Grevenstein, LG Visbeck
- Zug 1 - W LG Calle, LG Olpe, LG Wallen, LG Wennemen (Alarmzug HSK)
- Zug 2 - W LG Eversberg, LG Remblinghausen, LG Wehrstapel (Alarmzug HSK)
  
- 1 Funkgruppe für die funktechnische Koordinationen und Unterstützung der Einsatzleitung auf der Einsatzstelle und im Stabsraum bei größeren Einsätzen
- Vorgeplante überörtliche Hilfe Bez.-Reg. Arnsberg SI/OE/HSK  
Fahrzeuge: Kdow - Bereitschaftsführung, GWG-2, TLF 2000, RW1
- Einheit AB V-Dekon 50 zur Unterstützung und Umsetzung des Landeskonzeptes z.Z. je eine Gruppe LZ-Meschede und LG-Grevenstein
- PSU-Team aus den Reihen der LG-Wehrstapel sowie Unterstützung des PSU-Teams auf Kreisebene

## 1.3. Außerhalb der Aktiven Wehr

- 8 Einheiten Jugendfeuerwehr
  - Calle / Wallen
  - Freienohl
  - Grevenstein / Berge / Visbeck
  - Meschede
  - Olpe
  - Remblinghausen
  - Wehrstapel / Eversberg
  - Wennemen
  
- Musikzug
- Jugendorchester
- Ehrenabteilung



## 2. Terminübersicht

Jan.-März	Jahreshauptversammlungen und Agatha-Feiern der LZ und LG
11.01.13	Jahresempfang IMW, Stadthalle Meschede
25.01.13	Kreisausbilder-Besprechung, Velmede-Bestwig
16.02.13	Stabsrahmenübung EL-HSK, Kreishaus Meschede
03.03.13	Konzert Musikzug der FFW Meschede, Frühschoppen St. Georgs Halle
12.03.13	Kreisjugendfeuerwehr, Delegiertenversammlung, Brilon
14.03.13	Kreisfeuerwehrverband HSK, Verbandsausschuss-Sitzung, Olsberg-Elpe
19.03.13	Hochsauerlandkreis, Wehrführersitzung, Brilon
10.04.13	Dienstbesprechung Stadtfeuerwehr, Meschede-Remblinghausen
11.04.13	Arbeitskreis Krisenmanagement HSK, Meschede
16.04.13	Kreisfeuerwehrverband HSK, Verbandstag in Eslohe
22.04.13	Ausschuss Öffentliche Sicherheit und Umwelt, Jahresbericht Wehrführung
24.04.13	Dienstbesprechung 1. Bereitschaft SI/OE/HSK in Finnentrop
05.05.12	Stadtfeuerwehrtag in Eversberg
05.- 08.05.13	Hochsauerlandkreis, Kreisfeuerwehrverband, Wehrführer-Fahrt nach Berlin
18.05.13	Hochsauerlandkreis, Kreisjugendfeuerwehrtag, Fort-Fun
05.06.13	Kreisfeuerwehrverband HSK, Verbandsausschuss-Sitzung, Meschede
21.06.13	Verabschiedung stellv. KBM Hubertus Kreft, Obermarsberg
04.07.13	Dienstbesprechung 1. Bereitschaft SI/OE/HSK in Siegen
16.07.13	Hochsauerlandkreis, Wehrführersitzung, Olsberg
18.07.13	KFV HSK, Schiedsrichterbesprechung Leistungsnachweis, Allendorf
20.07.13	Fahrsicherheitstraining der UK NRW in Rüthen
27.07.13	Gesamtübung der FF-Meschede, Waldbrand
07.09.13	Verabschiedung WF Hubert Jankowski, Eslohe
17.09.13	Dienstbesprechung 1. Bereitschaft SI/OE/HSK in Lennestadt



28.09.13	Kreisfeuerwehrverband HSK Leistungsnachweis, Sundern-Allendorf
05.10.13	Stadtjugendfeuerwehrtag in Remblinghausen, Übungsobjekt AHSK
05.10.13	Herbstkonzert Musikzug der Freiwilligen Feuerwehr Meschede, Stadthalle
09.10.13	Unfallkasse NRW, 5. Sicherheits-Forum Feuerwehr, Gladbeck
12.10.13	Übung 1. Bereitschaft SI/OE/HSK, Deutsche Edelstahlwerke, Hattingen
14.10.13	Tunnelübung BAB A46, „Tunnel Olpe“ - Kommunikationsübung
15.10.13	Ausschuss Öffentliche Sicherheit und Umwelt, Erweiterung FH-Meschede
26.10.13	Dankgottesdienst der FF-Meschede, Abtei Königsmünster
04.11.13	Dienstbesprechung Stadtfeuerwehr, Meschede-Olpe
09.11.13	90-Jahre Löschgruppe Calle
16.11.13	Stabsrahmenübung EL-HSK, Kreishaus Meschede
21.11.13	Erfahrungsaustausch Brandschutztechniker, Kreishaus Meschede
24./ 25.11.13	Hochsauerlandkreis, Wehrführer-Seminar, Meschede
28.11.13	Dienstbesprechung Stadtjugendfeuerwehr, Anhörung
30.11.13	Adventfeier der Ehrenabteilung im Feuerwehrgerätehaus Meschede. Umrahmung der Veranstaltung durch den Musikzug.
01.12.13	Fahrzeugübergabe LG-Grevenstein
04.12.13	Treffen der ehem. Wehrführer aus dem HSK, FH-Meschede
24.12.13	Musikzug der Freiwilligen Feuerwehr Meschede, Weihnachtsständchen



### 3. Geleistete Stunden

#### 3.1. Einsätze

	Brandeinsätze	Hilfeleistungseinsätze <sup>(1)</sup>	Gesamt
Einsätze	167	208	375
Einsatzstunden	7.771 (R.A.B.E. 2.152) (Berge 1.674)	2.126	9.897

<sup>(1)</sup> Einschließlich der First Responder Einsätze der Einheiten Freienohl und Grevenstein.

LZ-Freienohl	75 Einsätze mit 225 Stunden	(First Responder)
LG-Grevenstein	19 Einsätze mit 66 Stunden	(First Responder)
LG-Wehrstapel	5 Einsätze mit 28 Stunden	(PSU-Team)

#### 3.2. Vorbeugender Brandschutz

	Anzahl	Teilnehmer	Stunden
Besichtigung gefährdeter Objekte	42	247	689
Hydranten und Feuerlöschteich- überprüfungen	11	44	152
Brandschutzerziehung und Brandschutzaufklärung	30 Veranstaltungen	553 Teilnehmer 54 Kameraden	205
<b>Summe</b>			<b>1.046</b>



### 3.3. Übungen der Einheiten

	Übungen	Teilnehmer	Übungsstunden
In der Einheit	294	5.460	16.380
Leistungsnachweis	10	109	318
Zugebene	14	308	924
Stadtebene	1	115	805
Überörtlich mit Nachbarwehren	6	128	384
Überörtlich mit sonst. Wehren	3	28	84
<b>Summe</b>	<b>328</b>	<b>6.148</b>	<b>18.895</b>

### 3.4. Lehrgänge, Seminar, Fortbildungen

	Anzahl	Teilnehmer	Stunden <sup>(1)</sup>
Stadtebene	4	80	4.720
Kreisebene	23	107	3.251
Landesebene	12	12	520
Sonst. Einrichtung	1	1	35
<b>Summe</b>	<b>40</b>	<b>200</b>	<b>8.526</b>

<sup>(1)</sup> Erbrachte Lehrgangsstunden bei Grundlage FwDV 2/2



### 3.5. Jugendfeuerwehr

	Veranstaltungen	Stunden
Feuerwehrtechnische Ausbildung	150	3.971
Allgemeine Jugendarbeit	91	2.924
<b>Summe</b>	<b>241</b>	<b>6.895</b>

### 3.6. Sonderfunktionen

	Veranstaltungen	Stunden
Funkgruppe	62	878
Atenschutzwerkstatt	Januar – Dezember Einsatz R.A.B.E. 100 Std.	713
Ausbilder Jugendfeuerwehr	241	2.992
Feuerwehrarzt		
Einsatz	5	22
Aus- & Fortbildung	4	16
Sicherheitsbeauftragter	10	54
Pressewart		
Veranstaltungen / Pressespiegel	102	229
Feuerwehrseelsorger	22	73
<b>Summe</b>	<b>446</b>	<b>4.977</b>



### 3.7. Musikzug

	Veranstaltungen	Stunden
Proben	52	2.625
Proben, mehrtägig	1	380
Dienstmusik	3	300
sonstige Auftritte	9	860
Lehrgänge D1/D2/D3	4	480
Kameradschaftspflege	1	72
<b>Summe</b>	<b>70</b>	<b>4.717</b>

### 3.8. Jugendorchester

	Veranstaltungen	Stunden
Proben	20	640
Auftritte	2	50
<b>Summe</b>	<b>22</b>	<b>690</b>





### 3.9. Gesamtstunden

	Stunden
Einsätze	9.897
Vorbeugender Brandschutz	1.046
Übungen	18.895
Lehrgänge Seminare	8.526
Sonderfunktionen	4.977
Jugendfeuerwehr	6.895
Musikzug & Jugendorchester	5.407
<b>Summe</b>	<b>55.643</b>

### Statistische Entwicklung der Gesamtstunden

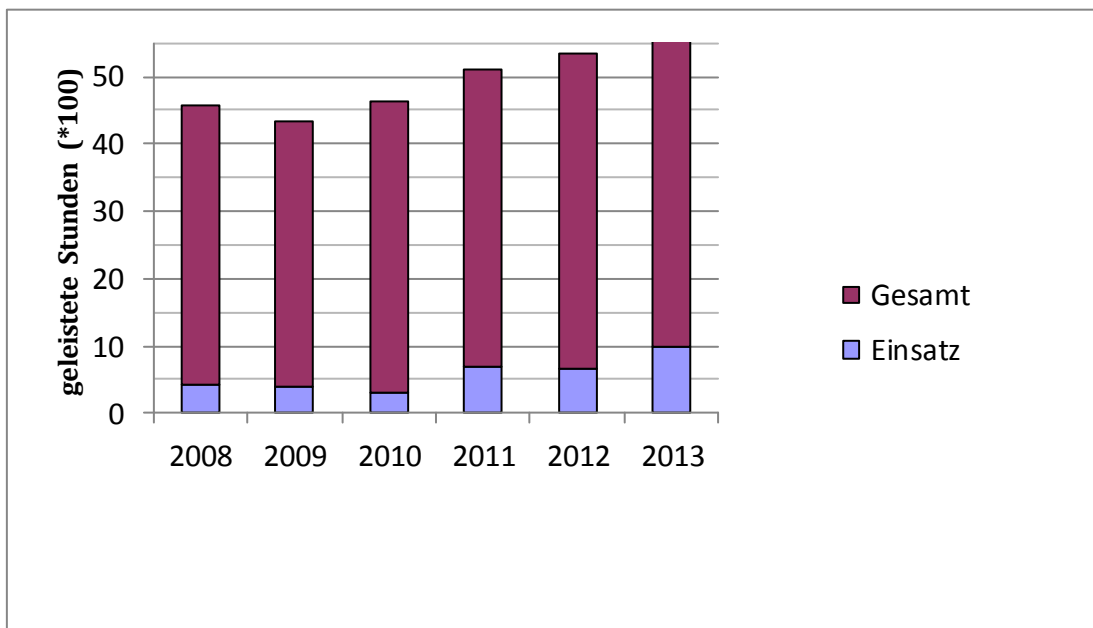



In den aufgeführten Gesamtstunden sind nicht enthalten:

- die Vorbereitung von Dienstabenden,
- die Führungsarbeit die in den Einheiten, bei den Sonderfunktionen und in der Wehrführung geleistet wird,
- Dienstbesprechungen auf Stadt- und Kreisebene,
- Ausbilderstunden bei Stadt- und Kreislehrgängen,
- Erforderliche Dokumentationen,
- Bürodienst der Wehrführung (jeden Montag von 19.30 Uhr bis 22.00 Uhr),
- Eigenleistungen der Löschzüge und Löschgruppen (Feuerwehrgerätehäuser),
- Eigenleistung der Löschzüge und Löschgruppen im Rahmen von kleineren Unterhaltungsmaßnahmen an den Feuerwehrgerätehäusern,
- Stunden der Schirrmeister und Gerätewarte
- Stunden der Arbeitskreismitglieder Digitalfunk, Einsatzplanung/-vorbereitung, Brandschutzerziehung/-aufklärung
- Stunden für die Pflege des Internetauftritts der Freiwilligen Feuerwehr Meschede
- Stunden für die Einführung der neuen Feuerwehr-Verwaltungssoftware



## 4. Personal

### 4.1. Verstorben

Verstorben sind im Jahr 2013:  
Kameraden der Ehrenabteilung

- OFM Kurt Dreier LG-Wallen
- HFM Karl-Heinz Matthiesen LG-Wennemern
- HFM Gerhard Mette LG-Remblinghausen
- UBM Stefan Fisch LG-Remblinghausen
- OFM Gisbert Burmann LG-Wehrstapel
- OBM Josef Göckeler LZ-Freienohl
- OFM Franz Ortmann LZ-Meschede
- OFM Harald Hoffmann LZ-Meschede

### 4.2. Ehrenabteilung

In die Ehrenabteilung überwiesen wurden:

- HBM Hubert Kerstholt, LZ-Freienohl
- UBM Peter Enders, LZ-Meschede
- HFM Detlef Pfeffer, LG-Eversberg
- HFM Franz-Josef Hesse, LG-Wallen



### 4.3. Beförderungen

	weiblich	männlich	Gesamt
Feuerwehrfrau / -mann	2	12	14
Oberfeuerwehrfrau / -mann	3	16	19
Hauptfeuerwehrfrau / -mann	0	3	3
Unterbrandmeister / -in	0	8	8
Brandmeister / -in	1	5	6
Oberbrandmeister / -in	0	2	2
Hauptbrandmeister / -in	0	0	0
Brandinspektor / -in	0	2	2
Brandoberinspektor / -in	0	1	1
Stadtbrandinspektor / -in	0	0	0
<b>Summe</b>	<b>6</b>	<b>49</b>	<b>55</b>

### 4.4. Ehrungen, Auszeichnungen

Ehrung / Auszeichnung aktive Wehr	Anzahl
25 Jahre → Feuerwehrenkreuz in Silber vom Land NRW	10
35 Jahre → Feuerwehrenkreuz in Gold vom Land NRW	11
40 Jahre → Ehrung durch die Stadt Meschede (Urkunde)	5
50 Jahre → Ehrung durch den Verband der Feuerwehren (Nadel+Urkunde)	10
60 Jahre → Ehrung durch den Verband der Feuerwehren (Nadel+Urkunde)	3
70 Jahre → Ehrung durch den Verband der Feuerwehren (Nadel+Urkunde)	0
<b>Summe</b>	<b>39</b>

Deutsches Feuerwehr-Ehrenkreuz in Silber  
 Florian Ehreenauszeichnung FF-Meschede  
 Deutsche Feuerwehr-Ehrenmedaille

BOI Ludger Göckeler, LZ-Freienohl  
 HBM Hubert Kerstholt, LZ-Freienohl  
 Dietmar Rinschede, Fachbereich 32

Ehrung / Auszeichnung Musikzug	Anzahl
- keine in 2013 -	0
<b>Summe</b>	



## 4.5. Personaländerungen

In nachfolgend aufgeführten Funktionen fanden im Jahr 2013 Personaländerungen statt:

- **LG Berge** (Löschgruppenführer)  
Verlängerung → HBM Uwe Zoor
- **LG Berge** (stellv. Löschgruppenführer)  
Verabschiedung → BM Josef Menge  
Ernennung → UBM Stefan Leymann (kommisarisch 2 Jahre)  
Ernennung → UBM Christian Stöber (kommisarisch 2 Jahre)
- **LG Grevenstein** (stellv. Löschgruppenführer)  
Ernennung → BM Philip Drinhaus
- **LZ Meschede** (stellv. Löschzugführer)  
Ernennung → BI Jens Marks
- **LG Wallen** (stellv. Löschgruppenführer)  
Verabschiedung → BM Michael Stratmann
- **LG Wallen** (Löschgruppenführer)  
Verabschiedung → BI Andreas Arens  
Ernennung → BM Michael Stratmann
- **LG Wennemen** (stellv. Löschgruppenführer)  
Ernennung → BM Volker Bender



- **Ein- und Austritte**

	<b>Gesamt</b>
<b>Aktive Wehr</b>	
Eintritte	12
Übernahmen aus der Jugendfeuerwehr	16
Austritte	3
<b>Jugendfeuerwehr</b>	
Neuaufnahmen	19
Austritte	11
<b>Musikzug</b>	
Eintritte	--
Austritte	1

#### 4.6. Personalstand

	<b>weiblich</b>	<b>männlich</b>	<b>Gesamt</b>
<b>Aktive Wehr</b>			
Anwärter / -in	4	12	16
Feuerwehrfrau / -mann	7	41	48
Oberfeuerwehrfrau / -mann	10	77	87
Hauptfeuerwehrfrau / -mann	6	59	65
Unterbrandmeister / -in	2	159	161
Brandmeister / -in	1	13	14
Oberbrandmeister / -in	0	19	19
Hauptbrandmeister / -in	0	26	26
Brandinspektor / -in	0	11	11
Brandoberinspektor / -in	0	5	5
Stadtbrandinspektor / -in	0	4	4
<b>Summe Aktive Wehr</b>	<b>30</b>	<b>426</b>	<b>456</b>



	weiblich	männlich	Gesamt
<b>Ehrenabteilung</b>			
		148	148
<b>Jugendfeuerwehr</b>			
	15	88	103
<b>Musikzug</b>			
Musikzug	12	20	32
Nachwuchsmusiker	42	30	72
<b>Gesamtsumme</b>	<b>99</b>	<b>712</b>	<b>811</b>

### Statistische Entwicklung des Personalstandes

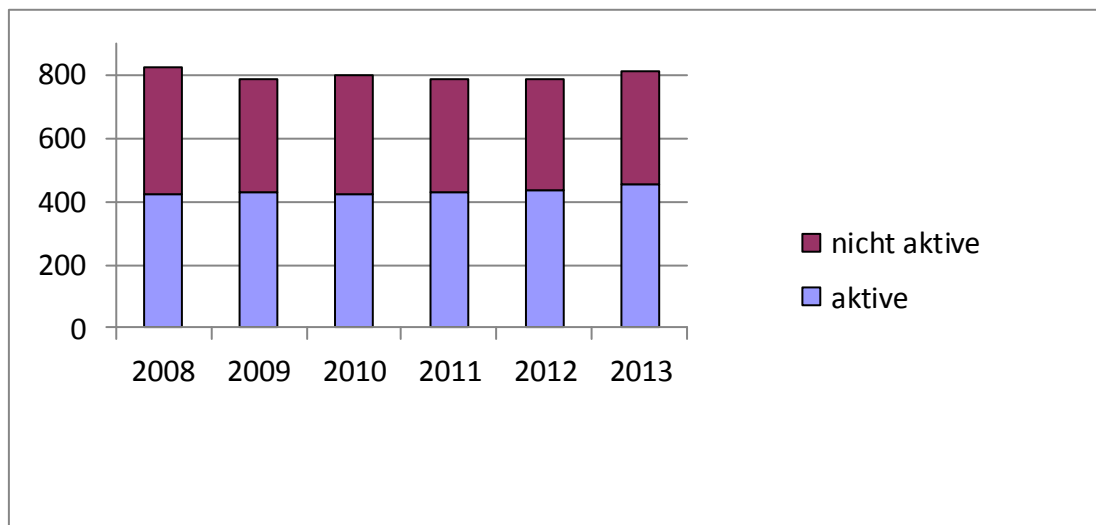

### Nach Feuerwehrdienstvorschrift besteht eine Freiwillige Feuerwehr aus:

FwDV:	25 % TM,	50 % TF,	25 % Führungskräfte
real NRW:	50 % TM,	30 % TF,	20 % Führungskräfte
real FFW Meschede:	47 % TM,	35 % TF,	18 % Führungskräfte



## 5. Fahrzeuge

### 5.1. Zu- / Abgänge

Abgang: LF-16TS LZ-Meschede  
 Zugang: LF10 LG-Grevenstein  
 Umsetzung: LF-16TS von LG-Grevenstein zum LZ-Meschede

### 5.2. Fahrzeugbestand

Fahrzeugtyp	Anzahl
Löschgruppenfahrzeug	8
Tanklöschfahrzeug	3
Staffellöschfahrzeug	4
Tragkraftspritzenfahrzeug Wasser	2
Hubrettungsfahrzeug	1
Einsatzleitfahrzeug	4
Mannschaftstransportfahrzeug	3
Rüstwagen	2
Gerätewagen Gefahrgut	1
Sonstiges (Anhänger etc.)	4
<b>Summe</b>	<b>32</b>

## 6. Feuerwehrgerätehäuser

### Veränderungen/Sanierungsmaßnahmen:

Entwurfsplanung: Umbau und Erweiterung Feuerwehrhaus Meschede

**Bestand:** 12 Feuerwehrgerätehäuser

**Anlage:**





<p style="text-align: center;"><b>Wehrführung</b> Wehrführer Hubertus Schemme stellv. Wehrführer Johannes Thüsing stellv. Wehrführer Stefan Odoj</p>	<p style="text-align: center;"><b>Sachgebiet 1</b> Organisation &amp; Personal</p>	<p style="text-align: center;"><b>Sachgebiet 2</b> Technik &amp; Logistik Einsatzvorbereit.</p>	<p style="text-align: center;"><b>Sachgebiet 3</b> Sonderaufgaben</p>	<p style="text-align: center;"><b>Sachgebiet 4</b> Vorbeugender Brandschutz</p>	<p style="text-align: center;"><b>Sachgebiet 5</b> Ausbildung</p>	<p style="text-align: center;"><b>Sachgebiet 6</b> Kommunikation &amp; Öffentlichkeit</p>	<p style="text-align: center;"><b>Sachgebiet 7</b> Züge und Bereitschaften</p>
<p>Stadt Meschede Der Bürgermeister FB Ordnung J. Grawe/D. Rinschede</p>	<p style="text-align: center;"><b>Leitung</b> H. Schemme</p>	<p style="text-align: center;"><b>Leitung</b> St. Odoj</p>	<p style="text-align: center;"><b>Leitung</b> St. Odoj</p>	<p style="text-align: center;"><b>Leitung</b> H. Schemme</p>	<p style="text-align: center;"><b>Leitung</b> J. Thüsing</p>	<p style="text-align: center;"><b>Leitung</b> J. Thüsing</p>	<p style="text-align: center;"><b>Leitung</b> H. Schemme</p>
<p>Verwaltung M. Keseberg</p>	<p>Beschaffung</p>	<p>Atemschutz M. Struwe</p>	<p>Brandschauen</p>	<p>Lehrgänge NRW</p>	<p>Pressesprecher L. Hermes</p>	<p>Zug I - Rettung LZ-Meschede</p>	
<p>Umsetzung FSHG und LVO</p>	<p>Kfz &amp; Geräte</p>	<p>ABC-Einsatz</p>	<p>Stellungsnahmen im bauaufsichtl. Verfahren</p>	<p>Lehrgänge HSK</p>	<p>Internetauftritt R. Jürgens Th. Kramer</p>	<p>Zug II - Rettung LZ-Freienohl</p>	
<p>EL-Stabebene AAO Einsatzberichte</p>	<p>Persönliche Schutzausrüstung</p>	<p>Absturzsicherung</p>	<p>Feuerwehrpläne</p>	<p>Lehrgänge Stadt</p>	<p>EDV AME-fire</p>	<p>Zug III - Rettung LG Be,Gr,Vi</p>	
<p>Sicherheitsbeauftragt./ Feuerwehrarzt Dr. U. Haude</p>	<p>Schlauchmaterial</p>	<p>Funkgruppe Th. Schürer</p>	<p>Brandschutz- erziehung</p>	<p>Fortbildungen</p>	<p>Archiv L. Hermes</p>	<p>Zug I - Wasser LG Ca,OI,Wa,We</p>	
<p>FB Seelsorge Pater Reinold Rickert</p>	<p>Funktechnik</p>	<p>Jugendfeuerwehr Dr. U. Haude</p>	<p>Dienstsport</p>	<p>ABC-Zug (neu) Meschede</p>	<p>Überört. Hilfe Bez.-Reg.</p>	<p>Zug II - Wasser LG Ev,Re,We</p>	
<p>Ehrenabteilung Stabebene</p>	<p>Kleiderkammer</p>						
<p>Musikzug</p>							

Stand: 09/2009