

# Freiwillige Feuerwehr Meschede

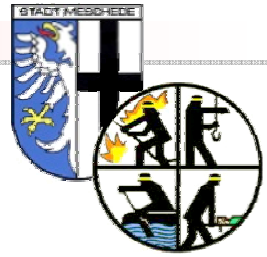

Meschede, im April 2010

---

## Jahresbericht 2010 <sup>(1)</sup>

---

### 1. Einheiten

#### 1.1. Aktive Wehr

12 Einheiten (2 Löschzüge / 10 Löschgruppen)

- LG Berge
- LG Calle
- LG Eversberg
- LZ Freienohl
- LG Grevenstein
- LZ Meschede
- LG Olpe
- LG Remblinghausen
- LG Visbeck
- LG Wallen
- LG Wehrstapel
- LG Wennemen

#### 1.2. Sondereinheiten der aktiven Wehr

5 Löschzüge für größere Einsätze / überörtliche Hilfe gebildet aus den Löschgruppen

- Zug 1 - R      LZ-Meschede
- Zug 2 - R      LZ-Freienohl
- Zug 3 - R      LG Berge, LG Grevenstein, LG Visbeck
- Zug 1 - W      LG Calle, LG Olpe, LG Wallen, LG Wennemen (Alarmzug HSK)
- Zug 2 - W      LG Eversberg, LG Remblinghausen, LG Wehrstapel (Alarmzug HSK)
  
- 1 Funkgruppe für die funktechnische Koordinationen und Unterstützung der Einsatzleitung im Stabsraum bei größeren Einsätzen
  
- Vorgeplante überörtliche Hilfe Bez.-Reg. Arnsberg SI/OE/HSK  
Fahrzeuge: Kdow - Bereitschaftsführung, GWG-2, TLF 8/18, RW1

---

(1) Datengrundlage Jahresberichte der Einheiten, Sonderfunktion und Aufzeichnungen der Wehrführung.  
Aufbereitung StBI Hubertus Schemme und StBI Johannes Thüsing



### 1.3. Außerhalb der Aktiven Wehr

- 8 Einheiten Jugendfeuerwehr
  - Calle / Wallen
  - Freienohl
  - Grevenstein
  - Meschede
  - Olpe
  - Remblinghausen
  - Wehrstapel
  - Wennemen
  
- Musikzug
- Jugendorchester
- Ehrenabteilung

## 2. Terminübersicht

Jan.-März	Jahreshauptversammlungen und Agatha-Feiern der LZ und LG
14.01.10	Kreisfeuerwehrverband HSK, Verbandsausschuss-Sitzung, Olsberg
25.01.10	Dienstbesprechung Stadtfeuerwehr in Eversberg
20.02.10	Hochsauerlandkreis, EL-HSK - Schulung für Stabsmitglieder in Brilon
23.03.10	Kreisfeuerwehrverband HSK, Verbandsausschuss-Sitzung, Olsberg
04.03.10	Kreisfeuerwehrverband HSK, Jugendfeuerwehr-Sitzung, Olsberg
09.03.10	Zugführersitzung Stadtfeuerwehr in Meschede
12.03.10	Bezirksregierung Arnsberg, Dienstbesprechung Bereitschaftsführer
23.03.10	Hochsauerlandkreis, Wehrführersitzung in Hallenberg
26.03.10	Übergabe HLF 20/16 durch den Bürgermeister, LZ-Freienohl
17.04.10	Kreisfeuerwehrverband HSK, Verbandstag in Marsberg
28.04.10	Ausschuss Öffentliche Sicherheit und Umwelt, Jahresbericht Wehrführung
05.05.10	Kreisfeuerwehrverband HSK, Jugendfeuerwehr-Delegiertentag, Olsberg
07.05.10	Neubau Feuerwehrgerätehaus Freienohl – Spatenstich
08.05.10	Stadtfeuerwehrtag in Calle

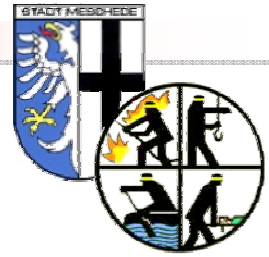

22.05.10	Stadtübung Meschede – Führungsraum FGH-Meschede
15.06.10	Bezirksregierung Arnsberg, Infoveranstaltung Gefahrenabwehr
19.06.10	KFV HSK, Leistungsnachweis der Jugendfeuerwehren in Marsberg
22.06.10	Bezirksregierung Arnsberg, Bereitschaftsübung in Lüdenscheid
13.07.10	Hochsauerlandkreis, Wehrführersitzung in Meschede
01.08.10	Einladung Fahrzeugübergabe TLF 20/25, LZ-Bestwig/Velmde
25.08.10	Tagesausflug der Ehrenabteilung nach Dortmund und Henrichenburg
27. und 28.08.10	Bezirksregierung Arnsberg, Alarmierung der 1. Bereitschaft SI/OE/HSK Hochwasserlage Münsterland Ahaus und Gronau
28.08.10	Bezirksregierung Arnsberg, 1. Bereitschaft SI/OE/HSK – Übung in Siegen
31.08.10	Kreisfeuerwehrverband HSK, Verbandsausschuss-Sitzung, Meschede
09.09.10	Übergabe MTW für Jugendfeuerwehr und Ausbildung, LG Remblinghausen
10. bis 12.09.10	Herbstlager der Jugendfeuerwehr der Freiwilligen Feuerwehr Meschede in Drewer
13.09.10	Dienstbesprechung Stadtfeuerwehr in Olpe
24.09.10	Bezirksregierung Arnsberg, Dienstbesprechung Bereitschaftsführer
25.09.10	Kreisfeuerwehrverband HSK Leistungsnachweis in Winterberg-Grönebach
23.10.10	Dankgottesdienst der Freiwilligen Feuerwehr Meschede, Königsmünster
29.10.10	Neubau Feuerwehrgerätehaus Freienohl - Richtfest
30.10.10	Fahrsicherheitstraining der UK NRW in Rüthen
06. und 07.11.10	Hochsauerlandkreis, Wehrführer-Seminar in Brilon
12. und 13.11.10	Hochsauerlandkreis, EL-HSK - Schulung für Stabsmitglieder in Brilon
27.11.10	Adventfeier der Ehrenabteilung im Feuerwehrgerätehaus Meschede. Umrahmung der Veranstaltung durch den Musikzug.
03.12.10	Neubau Feuerwehrgerätehaus Freienohl - Rohbauabnahme
07.12.10	Dienstbesprechung 1. Bereitschaft SI/OE/HSK in Meschede

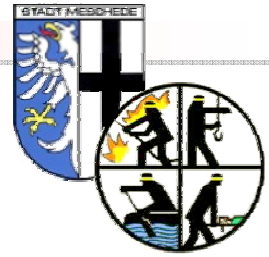

### 3. Geleistete Stunden

#### 3.1. Einsätze

	Brandeinsätze	Hilfeleistungseinsätze <sup>(2)</sup>	Gesamt
Einsätze	210	202	<b>412</b>
Einsatzstunden	1.455	1.630	<b>3.085</b>
Hauptbericht	166	193	<b>359</b>
Nebenbericht <sup>(1)</sup>	44	9	<b>53</b>
Ausgerückte Kräfte	2.842	1.816	<b>4.658</b>
Eingesetzte Kräfte	2.134	1.568	<b>3.702</b>

<sup>(1)</sup> Nebenbericht wird erstellt, wenn die Einheit als Unterstützung im fremden Ausrückebereich tätig wird.

<sup>(2)</sup> Einschließlich der First Responder Einsätze der Einheiten Freienohl und Grevenstein.

LZ-Freienohl 74 Einsätze mit 222 Stunden (First Responder)

LG-Grevenstein 8 Einsätze mit 24 Stunden (First Responder)

#### 3.2. Vorbeugender Brandschutz

	Anzahl	Teilnehmer	Stunden
Besichtigung gefährdeter Objekte	32 Objekte	179 Kameraden	402
Hydranten, Feuerlöschteich- und Feuerlöscherüberprüfungen	5 Überprüfungen	28 Kameraden	109
Brandschutzerziehung und Brandschutzaufklärung	36 Veranstaltungen	909 Teilnehmer 83 Kameraden	358
<b>Summe</b>			<b>869</b>

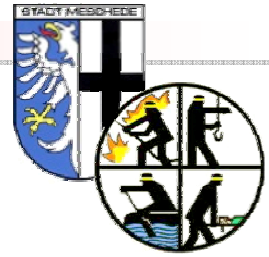

### 3.3. Übungen der Einheiten

	Übungen	Teilnehmer	Übungsstunden
In der Einheit	382	5.096	16.852
Leistungsnachweis	31	196	612
Zugebene	18	283	676
Stadtebene	1	115	596
Überörtlich mit Nachbarwehren	11	154	460
Überörtlich Kreis	1	2	58
Überörtlich mit sonst. Wehren	4	16	112
<b>Summe</b>	<b>459</b>	<b>5.862</b>	<b>19.366</b>

### 3.4. Lehrgänge, Seminar, Fortbildungen

- Stadtebene 152 Teilnehmer
- Kreisebene 88 Teilnehmer
- Landesebene 19 Teilnehmer
- Sonstige Einrichtungen 14 Teilnehmer

Erbrachte Lehrgangsstunden bei Grundlage FwDV 2/2 → 5.393 Stunden

### 3.5. Jugendfeuerwehr

	Veranstaltungen	Stunden
Feuerwehrtechnische Ausbildung	158	4.803
Allgemeine Jugendarbeit	66	3.702
<b>Summe</b>	<b>224</b>	<b>8.505</b>



### 3.6. Sonderfunktionen

	Veranstaltungen	Stunden
Funkgruppe	12	85
Ausbilder Jugendfeuerwehr	224	4.403
Feuerwehrarzt		
Einsatz	3	10
Aus- & Fortbildung	2	14
Sicherheitsbeauftragter	14	74
Pressewart		
Veranstaltungen	57	123
Fortbildungen	1	4
Pressespiegel	12	18
Feuerwehrseelsorger	10	39
<b>Summe</b>	<b>335</b>	<b>4.770</b>

### 3.7. Musikzug

	Veranstaltungen	Stunden
Proben	53	2.365
Dienstmusik	4	251
sonstige Auftritte	8	557
Lehrgänge	2	144
<b>Summe</b>	<b>67</b>	<b>3.317</b>

### 3.8. Jugendorchester

	Veranstaltungen	Stunden
Proben	25	752
Auftritte	6	150
<b>Summe</b>	<b>31</b>	<b>902</b>



### 3.9. Gesamtstunden

	<b>Stunden</b>
Einsätze	3.085
Vorbeugender Brandschutz	869
Übungen	19.366
Lehrgänge Seminare	5.393
Sonderfunktionen	4.770
Jugendfeuerwehr	8.505
Musikzug & Jugendorchester	4.219
<b>Summe</b>	<b>46.207</b>

In den aufgeführten Gesamtstunden sind nicht enthalten:

- die Vorbereitung von Dienstabenden,
- die Führungsarbeit die in den Einheiten, bei den Sonderfunktionen und in der Wehrführung geleistet wird,
- Dienstbesprechungen auf Stadt- und Kreisebene,
- Ausbilderstunden bei Stadt- und Kreislehrgängen,
- Erforderliche Dokumentationen,
- Bürodienst der Wehrführung (jeden Montag von 19.30 Uhr bis 22.00 Uhr)



## Statistische Entwicklung der Gesamtstunden

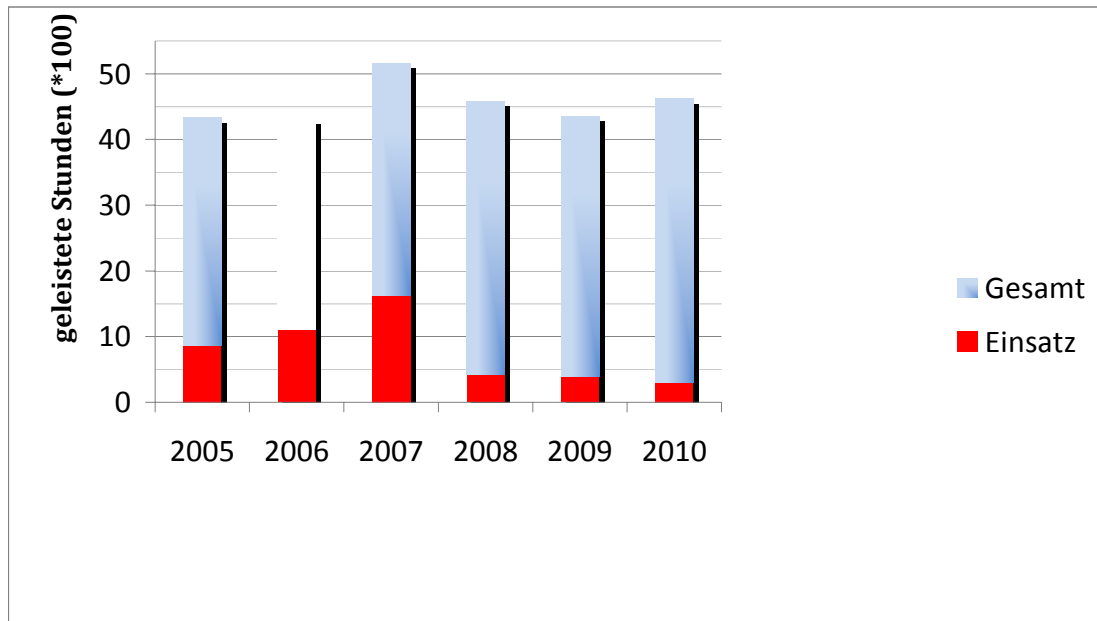

## 4. Personal

### 4.1. Verstorben

Verstorben sind im Jahr 2010:

Kameraden der Ehrenabteilung

- OFM Heinrich Volpert, LG-Wallen
- OFM Willi Becker, LG-Wennemen

### 4.2. Ehrenabteilung

In die Ehrenabteilung überwiesen wurden:

- StBI Meinolf Kaiser, LZ-Meschede
- HFM Ferdi Kotthoff, LG-Remblinghausen
- HFM Rudolf Nurk, LG-Wallen
- HBM Ralf Mahn, LZ-Freienohl





### 4.3. Beförderungen

	weiblich	männlich	Gesamt
Feuerwehrfrau / -mann		15	15
Oberfeuerwehrfrau / -mann	1	26	27
Hauptfeuerwehrfrau / -mann	1	6	7
Unterbrandmeister / -in	1	7	8
Brandmeister / -in		3	3
Oberbrandmeister / -in		3	3
Hauptbrandmeister / -in		2	2
Brandinspektor / -in		1	1
Brandoberinspektor / -in			0
Stadtbrandinspektor / -in		1	1
<b>Summe</b>	<b>3</b>	<b>63</b>	<b>66</b>

### 4.4. Ehrungen, Auszeichnungen

Ehrung / Auszeichnung aktive Wehr	Anzahl
25 Jahre → Feuerwehrenkreuz in Silber vom Land NRW	8
35 Jahre → Feuerwehrenkreuz in Gold vom Land NRW	7
40 Jahre → Ehrung durch die Stadt Meschede (Urkunde)	9
50 Jahre → Ehrung durch den Verband der Feuerwehren (Nadel+Urkunde)	3
60 Jahre → Ehrung durch den Verband der Feuerwehren (Nadel+Urkunde)	2
70 Jahre → Ehrung durch den Verband der Feuerwehren (Nadel+Urkunde)	1
<b>Summe</b>	<b>30</b>

Ehrung / Auszeichnung Musikzug	Anzahl
- keine in 2010 -	0
<b>Summe</b>	



## 4.5. Personaländerungen

In nachfolgend aufgeführten Funktionen fanden im Jahr 2010 Personaländerungen statt.

- **LG Grevenstein** (Löschgruppenführer)  
BI Reinhard Schulte → HBM Raimund Gördes
- **LG Remblinghausen** (Löschgruppenführer)  
Verlängerung → HBM Michael Keseberg  
HBM Gunnar Frese → OBM Thorsten Böhm (kom. stellv. LG-Führer)  
→ BM Christoph Blome (kom. stellv. LG-Führer)
- **LG Wallen** (Löschgruppenführer)  
HBM Rudolf Grewe → BI Andreas Arens
- **LG Wehrstapel** (Löschgruppenführer)  
HBM Ulrich Eickelmann → HBM Thomas Piechkamp  
HBM Thomas Piechkamp → HBM Dirk Schulz (stellv. LG-Führer)  
→ BM Wendelin Hermes (stellv. LG-Führer)
- **LG Wennemen** (Löschgruppenführer)  
Verlängerung → HBM Ferdinand Achtmann
- **Wehrführung**  
Beförderung/Vereidigung → StBI Stefan Odoj (stellv. Wehrführer)  
Benennung zum Einsatzleiter der EL-HSK  
durch den Landrat → StBI Hubertus Schemme

## 4.6. Ein- und Austritte

	weiblich	männlich	Gesamt
<b>Aktive Wehr</b>			
Eintritte		11	11
Übernahmen aus der Jugendfeuerwehr	2	12	14
Austritte	1	12	13
<b>Jugendfeuerwehr</b>			
Neuaufnahmen	7	23	30
Austritte	5	16	21
<b>Musikzug</b>			
Eintritte			--
Austritte			--



## 4.7. Personalstand

	weiblich	männlich	Gesamt
<b>Aktive Wehr</b>			
Anwärter / -in	3	24	27
Feuerwehrfrau / -mann	3	36	39
Oberfeuerwehrfrau / -mann	8	53	61
Hauptfeuerwehrfrau / -mann	3	61	64
Unterbrandmeister / -in	5	159	164
Brandmeister / -in		11	11
Oberbrandmeister / -in		14	14
Hauptbrandmeister / -in		25	25
Brandinspektor / -in		10	10
Brandoberinspektor / -in		2	2
Stadtbrandinspektor / -in		3 (4)	3 (4)
<b>Summe Aktive Wehr</b>	<b>22</b>	<b>399</b>	<b>421</b>
<b>Ehrenabteilung</b>			
		153	153
<b>Jugendfeuerwehr</b>			
	21	108	129
<b>Musikzug</b>			
Musikzug	11	21	32
Nachwuchsmusiker	46	17	63
<b>Summe</b>	<b>100</b>	<b>698</b>	<b>798</b>

## Statistische Entwicklung des Personalstandes

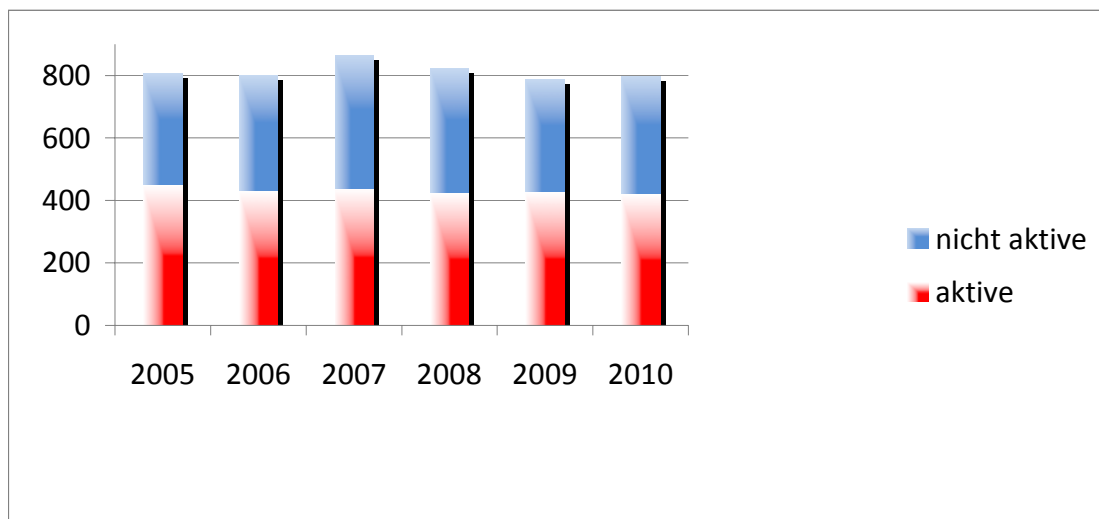



## 5. Fahrzeuge

### 5.1. Zu- / Abgänge

Abgang: LF 16, LZ-Freienohl

Zugang: HLF 20/16, LZ-Freienohl  
MTW für Jugendfeuerwehr/Ausbildung, LG-Remblinghausen

### 5.2. Fahrzeugbestand

Fahrzeugtyp	Anzahl
Löschgruppenfahrzeug	8
Tanklöschfahrzeug	3
Staffellöschfahrzeug	4
Tragkraftspritzenfahrzeug Wasser	2
Hubrettungsfahrzeug	1
Einsatzleitfahrzeug	4
Mannschaftstransportfahrzeug	3
Rüstwagen	2
Gerätewagen Gefahrgut	1
Sonstiges (Anhänger etc.)	4
<b>Summe</b>	<b>32</b>

## 6. Feuerwehrgerätehäuser

### Neu:

Neubau Feuerwehrgerätehaus Freienohl, Standort Im Ohl 22  
Geplante Fertigstellung Juli 2011

### Veränderungen:

Feuerwehrgerätehaus Meschede

- Umbau Jugendraum für Jugendfeuerwehr
- Umbau Atemschutzwerkstatt (Kompressor, Füll-Leiste, Inneneinrichtung)

### Bestand:

12 Feuerwehrgerätehäuser

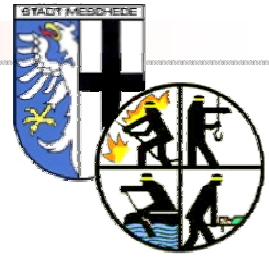

## Anlage:

Stadt Meschede Dr. Günter Meiser FB Ordnung J. Grawe/D. Ritzschke	Wehrführung Wehrführer Hubertus Schemme stellv. Wehrführer Johannes Thüsing stellv. Wehrführer Stefan Odoj				Kreisfeuerwehrverband Kreisfeuerwehrverband KDFM Ricket	
Sachgebiet 1 Organisation & Personal	Sachgebiet 2 Technik & Logistik Einsatzvorbereit.	Sachgebiet 3 Sonderaufgaben	Sachgebiet 4 Vorbeugender Brandschutz	Sachgebiet 5 Ausbildung	Sachgebiet 6 Kommunikation & Öffentlichkeit	Sachgebiet 7 Züge und Bereitschaften
Leitung H. Schemme	Leitung St. Odoj	Leitung St. Odoj	Leitung H. Schemme	Leitung J. Thüsing	Leitung J. Thüsing	Leitung H. Schemme
Verwaltung M. Kieseberg	Beschaffung	Atemschutz M. Struws	Brandschauen	Lehrgänge NRW	Pressesprecher L. Hermes	Zug I - Rettung LZ-Meschede
Umsetzung FSHG und LVO	Kfz & Geräte	ABC-Einsatz	Stellungnahmen im bauaufsichtl. Verfahren	Lehrgänge HSK	Informationsluft R. Jürgens Th. Kramer	Zug II - Rettung LZ-Friedrich
EL-Stadtabene AAG Einsatzberichte	Persönliche Schulzausstattung	Absturzsicherung	Feuerwehrlane	Lehrgänge Stadt	EDV AME-fire	Zug III - Rettung LG Be.Gt. VI
Sicherheitsbeauftragter Feuerwehrtanz: Dr. U. Haude	Schlauchmaterial	Funkgruppe Th. Schurer	Brandschul- erziehung	Fortbildungen	Archiv L. Hermes	Zug I - Wasser LG Ca.Ol.Wa.We
FB Seelsorge Pater Reinold Ricket	Funktechnik	Jugendfeuerwehr Dr. U. Haude		Dienstsport		Zug II - Wasser LG Ev.Re.We
Ehrenabteilung Stadtebene	Kleiderkammer					ABC-Zug (neu) Meschede
Musikzug						Überortl. Hilfe Bez.-Reg.

Stand: 09/2010